

ALZADO SOLAR COLINDANTE

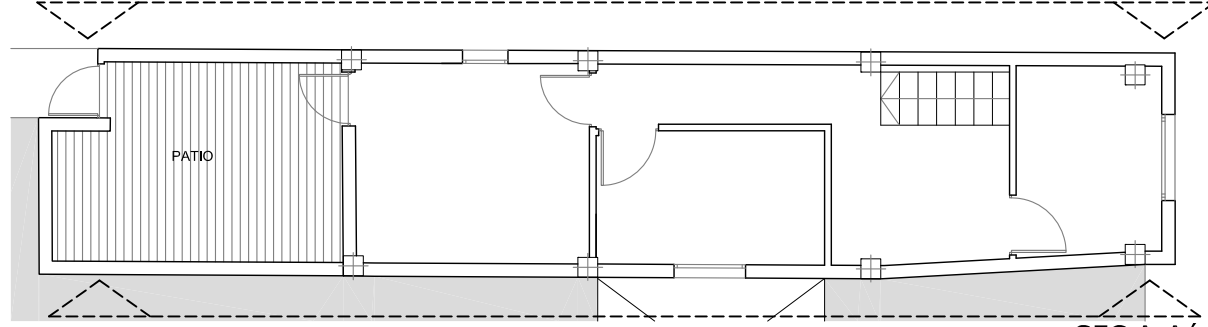

ALZADO C/ BURRIANA

ALZADO SOLAR COLINDANTE

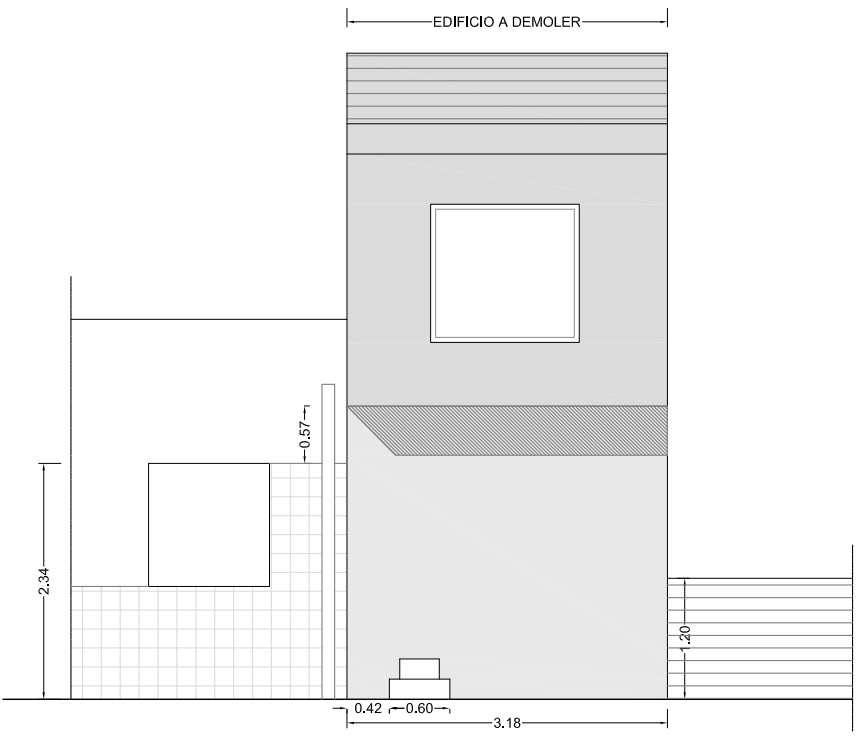

ALZADO c/ BURRIANA, Nº23

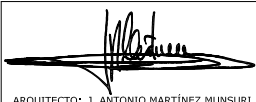

SECCIÓN A-A'

Arquimunsuri s.l.p.		c/alcalde albors,2-pta.13 (valencia) telf.96 382 25 61	
		av. castilla, 64 - pta. 7 chestre (valencia)	
PROYECTO DE DERRIBO :		Edificación municipal	
EMPLAZAMIENTO:		C/ Burriana, nº23 Quart de Poblet (Valencia)	
PROMOTOR:		Ayuntamiento Quart de Poblet	
PLANO:		Alzados y secciones	
		c/valencia, 1ª bajo, villamalea (albacete) telf.967 48 36 96	
		e-mail:arquimunsuri@ono.com www.arquimunsuri.com	
		 ARQUITECTO: J. ANTONIO MARTÍNEZ MUNSURI	
		EXPEDIENTE:	FECHA:
		1560	Octubre 2016
		ESCALA:	PLANO Nº :
		1/75	3

El presente documento es copia de su original del que es autor Arquimunsuri s.l.. Su utilización total o parcial fuera del presente proyecto, así como cualquier reproducción, modificación o cesión a terceros requerirá la previa autorización expresa por escrito de su autor.